



# Vereinsnachrichten

TSV Lautrach-Jllerbeuren e.V.

Oktober 2/2020



**WIR PLANEN UND BAUEN FÜR DIE ZUKUNFT!**

# Bäckerei Heim

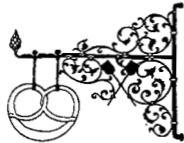

Das Haus der guten Backwaren  
Bäckerei · Lebensmittel

Hans-Jürgen Heim

Schlottergasse 1 · 87758 Illerbeuren

Telefon: 0 83 94 / 260 · Fax 0 83 94 / 16 63

Internet: [www.baeckerei-heim.de](http://www.baeckerei-heim.de)

e-mail: [info@baeckerei-heim.de](mailto:info@baeckerei-heim.de)



Neben dem Biergarten und der Gaststube hat das "Röble" mit einem großen Nebenzimmer und dem schönen Saal mit Bühne auch ausreichend Platz für Familien-, Vereins- und Firmenfeiern.

Genießen Sie unsere gut bürgerliche Küche, eine deftige Brotzeit und frisch gezapftes Bier

**Auf Ihren Besuch freut sich Fam. Peschke mit Team**

Deybachstrasse 16, 87763 Lautrach

Telefon: 08394/9266700, E-Mail [roesslelautrach@web.de](mailto:roesslelautrach@web.de)

Öffnungszeiten: Montags Ruhetag, Dienstag bis Freitag ab 16 Uhr  
Samstag und Sonntag von 11 Uhr bis 22 Uhr

## OTTO GREIF GmbH & Co.

Transporte - Kiesvertrieb - Baggerarbeiten  
87758 Kronburg-Greuth  
Tel. 0 83 94 / 92 610 · Fax 0 83 94 / 92 61-20

*Ihr Partner bei Baggerarbeiten -  
von der Baugrube bis zur  
Gartenanlage*

Liebe Sportfreundinnen und Sportfreunde.  
Liebe Gönner und Förderer des  
TSV Lautrach/Illerbeuren, liebe Leser  
unserer Vereinsnachrichten.



**„Wir planen und bauen für die Zukunft“**

mit diesem Motto steht der Verein vor der wohl größten Herausforderung in seiner 100-jährigen Vereinsgeschichte. Nachdem in den letzten Jahren alle Bestrebungen zur Verbesserung unserer Sporthallensituation aus verschiedenen Gründen fehlgeschlagen sind, gibt es zurzeit Hoffnung, in den nächsten Jahren doch zu einer neuen Sporthalle und damit zur Verbesserung der Sporthallenkapazitäten zu kommen.

Grund dafür ist ein Sonder-Förderprogramm der Bayerischen Staatsregierung für die Jahre 2019/2020 für den Bau von vereinseigenen Sportanlagen. Hier ist je nach Finanzkraft der Kommunen eine Förderung von Baumaßnahmen bis zu 55% der förderfähigen Kosten möglich.

Für unseren Verein mit dem Vereinssitz in Lautrach ist eine Förderung der Baumaßnahme von 50% und ein zinsgünstiges Darlehen von 20% möglich. Eine einmalige Möglichkeit hier von Seiten des Vereins sofort aktiv zu werden.

Mit dieser Ausgabe der Vereinsnachrichten wollen wir Sie über den aktuellen Stand unserer Planungen informieren und Sie für unser Projekt gewinnen. Denn nur wenn alle Mitglieder zusammen an einem Strang ziehen, kann dieses Projekt von uns weiterverfolgt werden und Gestalt annehmen. Da wir als Bauherr mindestens 10% der Bausumme aus Eigenmitteln aufbringen müssen, sind wir auf Ihre Hilfe angewiesen. Das kann in Form von Eigenleistung beim Bau aber auch als Spender, Sponsor oder Darlehensgeber geschehen. Hierzu zeigen wir Ihnen in diesem Heft verschiedenen Möglichkeiten

der finanziellen Unterstützung auf. Wir sind über jede Hilfe dankbar.

Letztlich müssen Sie als Mitglieder in der nächsten Mitgliederversammlung über den Bau der Sporthalle abstimmen und dem Vorstand grünes Licht für die weiteren Schritte vorgeben.

Alexander Heintze

1. Vorsitzender

## Mitgliederentwicklung



### Unsere Mitgliederentwicklung

Beim Bau der ersten Turnhalle im Jahr 1959 hatte der Verein gerade einmal 89 Mitglieder. In den Folgejahren gab es durch die Nutzung dieser neuen Sportmöglichkeit bis zum Jahr 1970 eine deutliche Steigerung auf 282 Mitglieder, davon 77 Kinder und Jugendliche. Bis zum Jahr 1980 stieg der Mitgliederstand dann bereits auf 536 Mitglieder, davon 185 Kinder und Jugendliche. Durch den Umbau der Turnhalle zu einer Mehrzweckhalle im Jahr 1986 und Schaffung zusätzlicher Sportmöglichkeiten (Gymnastikraum im Obergeschoß) konnte der Verein seinen Mitgliedern viele neue Aktivitäten anbieten.

So stieg der Mitgliederbestand bis zum Jahr 1990 auf 739 Mitglieder. In den Folgejahren wurden durch den Einstieg in den Gesundheitssport ebenfalls viele neue Sportangebote geschaffen und so überstieg die Mitgliederzahl im Jahr 1995 erstmals die 1000er Grenze. Im Jahr 2000 hatten wir bereits 1089 Mitglieder, davon 273 Kinder und Jugendliche. Die Mitgliederzahlen gingen in den Folgejahren weiter bergauf, allerdings konnten auf Grund der begrenzten Sporthallenkapazität keine weiteren Angebote mehr eingeführt werden. Im Jahr 2010 betrug der Mitgliederbestand dann 1126 Mitglieder. In den



Sprechen Sie  
mit den Richtigen  
über Geld.



spk-mm-li-mn.de

Weil die Sparkasse nah ist  
und auf Geldfragen  
die richtigen Antworten hat.



Sparkasse  
Memmingen-Lindau-Mindelheim

Folgejahren mussten einige Angebote in die alte Schule ausgelagert werden, wo aber wegen der Raumgröße die Teilnehmerzahlen sehr begrenzt sind. Außerdem wurden auf Grund der stetigen Nachfrage Kursangebote in Worringen und Zell angeboten. In den letzten 10 Jahren pendelte der Mitgliederbestand immer zwischen 1100 und 1150 Mitglieder.

Besonders hervorzuheben ist bei der gesamten Mitgliederentwicklung die Anzahl der über 60-jährigen Mitglieder. Sie stieg von 40 Mitglieder im Jahr 1993 auf 210 Mitglieder im Jahr 2020.

Ein Zeichen dafür, dass der Sportverein gerade für ältere Mitglieder eine gute Möglichkeit bietet, sich fit zu halten. Hier ist es notwendig, auch zukünftig für diese Zielgruppe besondere Sportangebote anzubieten.

Die Ausweisung neuer Baugebiete in den Gemeinden und damit verbunden neue Familien bringen auch Kinder, Jugendliche und Erwachsene in den Verein.

Aufgrund des momentanen Platzangebots sind hier aktuell keine zusätzlichen Angebote vor allem für Kinder und Jugendliche möglich.

Nur durch die Schaffung weiterer Sporthallenkapazitäten kann der Verein seinen jetzigen Mitgliederbestand erhalten und seinen Mitgliedern neue Angebote unterbreiten.

So ist bereits jetzt auf Grund der Nachfragen an eine weitere Herzgruppe, eine Orthopädiegruppe und an Angebote für Menschen mit Behinderung gedacht.

Auch weitere Angebote für Kinder und Jugendliche sind denkbar und notwendig. Hier sind bereits jetzt schon die ersten Schritte eingeleitet worden.

Deshalb unser Motto:

**„Wir bauen für die Zukunft“**

Unsere Mitgliederentwicklung von 1959 - 2020

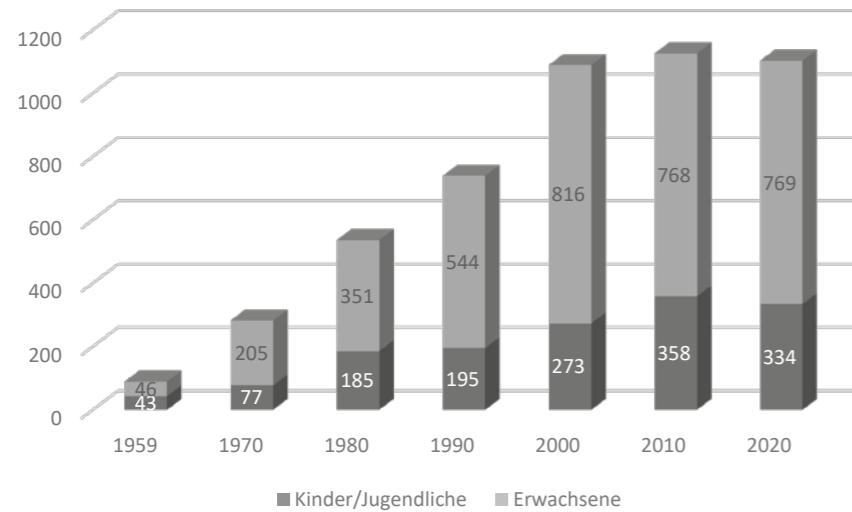

Mitgliederentwicklung der über 60-jährigen

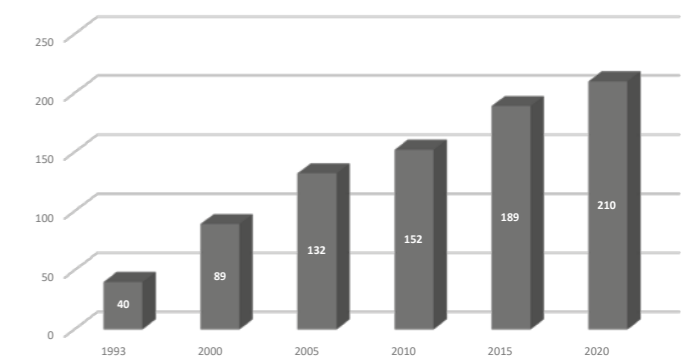

Mitgliederstand nach Altersgruppen

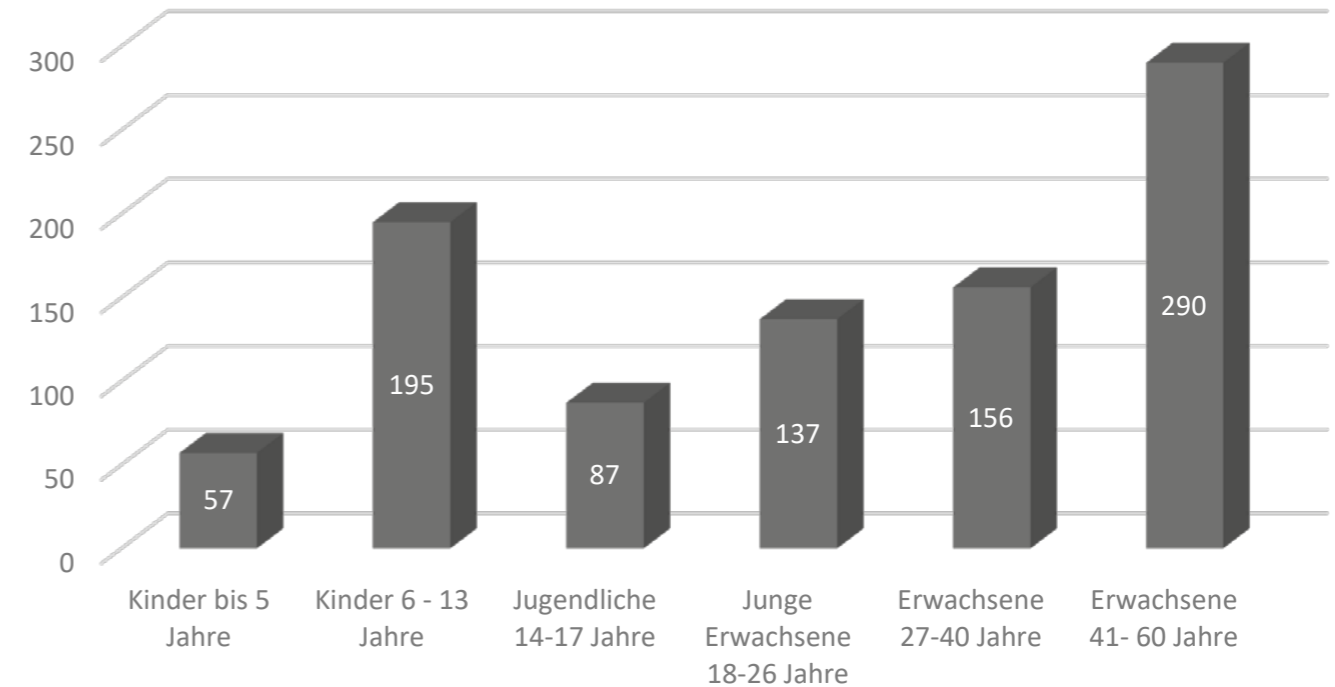

## Präventions- und Rehabilitationssport



Auf Grund der Anfragen und Wünsche von Mitgliedern hat sich der TSV Lautrach in den letzten 25 Jahren verstärkt dem Präventionssport und seit 2014 auch dem Rehabilitationssport zugewandt.

Vorraussetzung für die Anerkennung von Präventionskursen durch die Krankenkassen ist eine entsprechende Ausbildung der Kursleiter (Sport- oder Gymnastiklehrer oder Übungsleiter B Prävention) und eine Anerkennung durch die Zentrale Prüfstelle Prävention (ZPP) in Essen. Die Zentrale Prüfstelle Prävention ist eine Kooperationsgemeinschaft der Krankenkassen und prüft anhand der Vorschriften "Leitfaden für Prävention" die vorzulegenden Unterlagen und verleiht dann für das entsprechende Kursangebot das Zertifikat „Deutscher Standard Prävention“.

Unser Verein ist zurzeit mit 11 Zertifikaten „Deutscher Standard Prävention“ Spitzenreiter auf Landkreisebene.

Zurzeit werden wöchentlich in Lautrach 10 Kurse und in Worringen und Zell je ein Kurs angeboten.

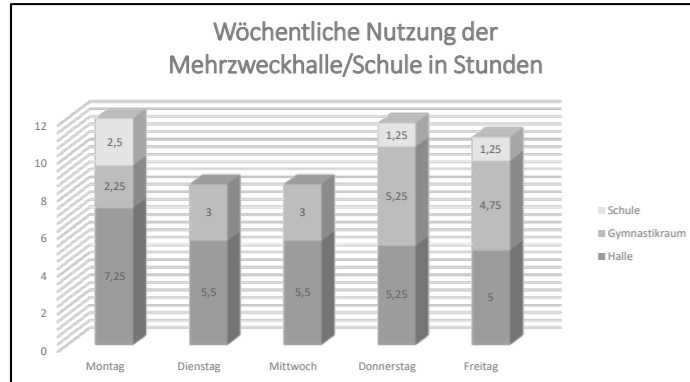

Zusätzlich zu denen in der Grafik aufgezeigten Stunden finden an den Wochenenden mehrmals im Jahr Lizenzverlängerungslehrgänge für Übungsleiter/Trainer, Meisterschaften/Wettbewerb und Pokalturniere statt.

Folgende Kursleiter sind mit nachfolgenden Kursangeboten zertifiziert:

Kursleiter/in	Kurstitel
<b>Gertrud Ott</b>	Gymnastik nach Pilates
	Haltung und Bewegung durch Ganzkörpertraining
	Präventives Ausdauertraining in der Halle
<b>Gabriele Kügle</b>	Alltagstrainingsprogramm ATP
	Haltung und Bewegung durch Ganzkörpertraining
	Präventives Ausdauertraining in der Halle
<b>Sabine Kraus</b>	Alltagstrainingsprogramm ATP
	Haltung und Bewegung durch Ganzkörpertraining
	Präventives Ausdauertraining in der Halle
<b>Brigitte Saitner</b>	Alltagstrainingsprogramm ATP
	Haltung und Bewegung durch Ganzkörpertraining
	Haltung und Bewegung durch Ganzkörpertraining
<b>Ursula Doser</b>	Haltung und Bewegung durch Ganzkörpertraining
	Haltung und Bewegung durch Ganzkörpertraining

Für die Durchführung von Reha-Sport ist ebenfalls eine besondere Ausbildung der Kursleiter/innen (Übungsleiter Reha-Sport) und eine Anerkennung durch die „Arbeitsgemeinschaft Reha-Sport“ in München erforderlich. Um der großen Nachfrage Rechnung zu tragen, ist nach Verbesserung der Sporthallensituation in den nächsten Jahren eine zweite Gruppe „Herzsport“ und eine

spezielle Gruppe „Orthopädie“ geplant Hier ist der Verein zurzeit mit zwei Gruppen und folgenden Übungsleiterinnen anerkannt:

Sportgruppe	Übungsleiter/innen
<b>Herzsport</b>	Maria Kern, Ausbildung Übungsleiterin Herzsport
	Marianne Nick, Ausbildung Übungsleiterin Innere Medizin
<b>Krebsnachsorge</b>	Sabine Kraus, Ausbildung Übungsleiterin Orthopädie

e-mail: [tsv-lautrach@t-online.de](mailto:tsv-lautrach@t-online.de)

Anzeigen:



**Auto Königsberger**  
Kfz-Meisterbetrieb

IHR KFZ-MEISTER THOMAS KÖNIGSBERGER  
mit über 30-jähriger Kfz-Erfahrung

- Neuwagen / Gebrauchtwagen
- Service u. Reparatur aller Fabrikate
- Unfallinstandsetzung / Klimageservice
- TÜV / AU / Wohnmobilservice
- Rußpartikelfilterreinigung/-ausbrennung

**AUTO KÖNIGSBERGER**  
Schmiedbergstraße 3  
87758 Kronburg/ Illerbeuren  
Telefon 08394/256, Fax 314  
[autokoenigsberger@t-online.de](mailto:autokoenigsberger@t-online.de)

## Fördervoraussetzungen



Folgende Voraussetzung müssen für das Sonder-Förderprogramm der Bayerischen Staatsregierung für den Bau von vereinseigenen Sportanlagen erfüllt sein:

- der Verein muss alleiniger Planer, Bauherr, Eigentümer und Betreiber der Baumaßnahme sein
- der Verein muss mindestens 10% der Baukosten selbst erbringen
- der Hauptantrag mit allen notwendigen Unterlagen muss spätestens bis zum Jahresende gestellt werden.
- es müssen bestimmte zusätzliche Punkte aus einem Kriterienkatalog erfüllt werden, das sind unter anderen:
  - Der Verein muss ein Mindestbeitragsaufkommen aufweisen, das sind zurzeit
  - Jahresbeiträge von 50 € für Erwachsene, 25 € für Jugendliche und 15 € für Kinder
  - Er muss aktiv Jugendarbeit leisten d.h. mindestens 10% der Mitglieder müssen unter 26 Jahre alt sein
  - Es muss ein Bedarf an zusätzlicher Sporthallenkapazität vorhanden sein



Ansicht Westen, Haupteingang



**ALTER STANDORT - NEUE VISION!**

Ansicht Süden



**WIR SCHAFFEN  
RAUM FÜR SPORT,  
BEGEGNUNG UND  
GESUNDHEIT!**

Ansicht Norden



Die Sporthalle wird als Gebäude in energetisch hochwertiger Holzrahmenbauweise, mit aussteifenden Wand – und Deckenelementen in Beton errichtet. Eine vorgehängte hinterlüftete Fassade aus Massivholz und Fassadentafeln werden ergänzt durch 3-fach verglaste Fenster in thermisch getrennter Alu-Konstruktion. Die Dachfläche wird mit einer teilweisen Begrünung versehen. Der Hallenboden ist ein flächenelastischer Sportboden nach DIN EN 14904 und die Sporthalle selbst wird durch einen Trennvorhang teilbar sein. Im Gymnastikraum wird es eine Spiegelwand geben. Behinderten gerechte Zugänge im Erd- und Obergeschoss wie auch entsprechende sanitäre Einrichtungen sind ebenso vorgesehen.



Ansicht Nord-Westen

## Was haben wir bisher getan



### Die ersten Schritte waren:

- Gründung eines Bauausschusses
- Stellung eines Vorantrages beim Bayerischen Landes-Sportverband
- Beschluss bei der letzten Mitgliederversammlung im Januar über die Beauftragung einer Entwurfsplanung
- Erstellung eines Planungskonzeptes für eine neue Sporthalle durch den Architekten Dieter Brüggemann
- Besichtigung einer baugleichen Sporthalle in Wildpoldsried

- Gespräche mit unserer Hausbank wegen eines Darlehens
- Vorstellung des Konzeptes im Vereinsausschusses
- Informieren der Kommunen über die geplante Baumaßnahme und Gespräche über eine finanzielle Beteiligung.
- Beratung durch den Bauberater des Sportkreises Unterallgäu-Memmingen

Mitte September stand eine Bauberatung bei der Staatsmittelabteilung des Bayerischen Landes-Sportverbandes in München auf dem Programm.

Hier wurde u.a. geprüft, welche Bauteile der neuen Halle förderfähig bzw. bezuschungsfähig sind und wie groß die Förderung für den Verein ungefähr ausfällt.

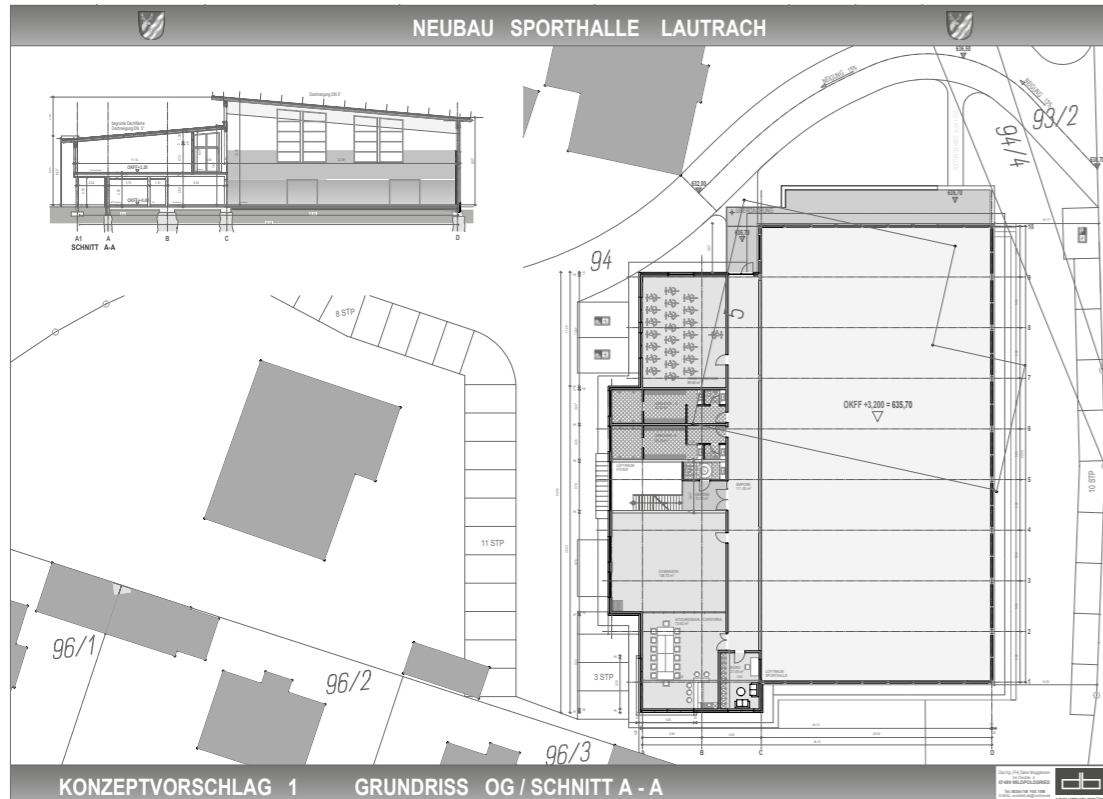

## Diese Ziele verfolgen wir mit dem Neubau

- Verbesserung der Platzkapazität
- Erweiterung des Sportangebots
- langfristige Möglichkeit für neue Angebote
- Integration—Gesundheitssport—Kinder- und Jugendförderung—Reha-Angebote

- Gewinnung neuer Mitglieder
- Durchführung von Sportveranstaltungen
- Abhaltung von Turnieren — aufgrund der Abmessungen ist in der bestehenden Halle die Durchführung mancher Turniere nicht möglich

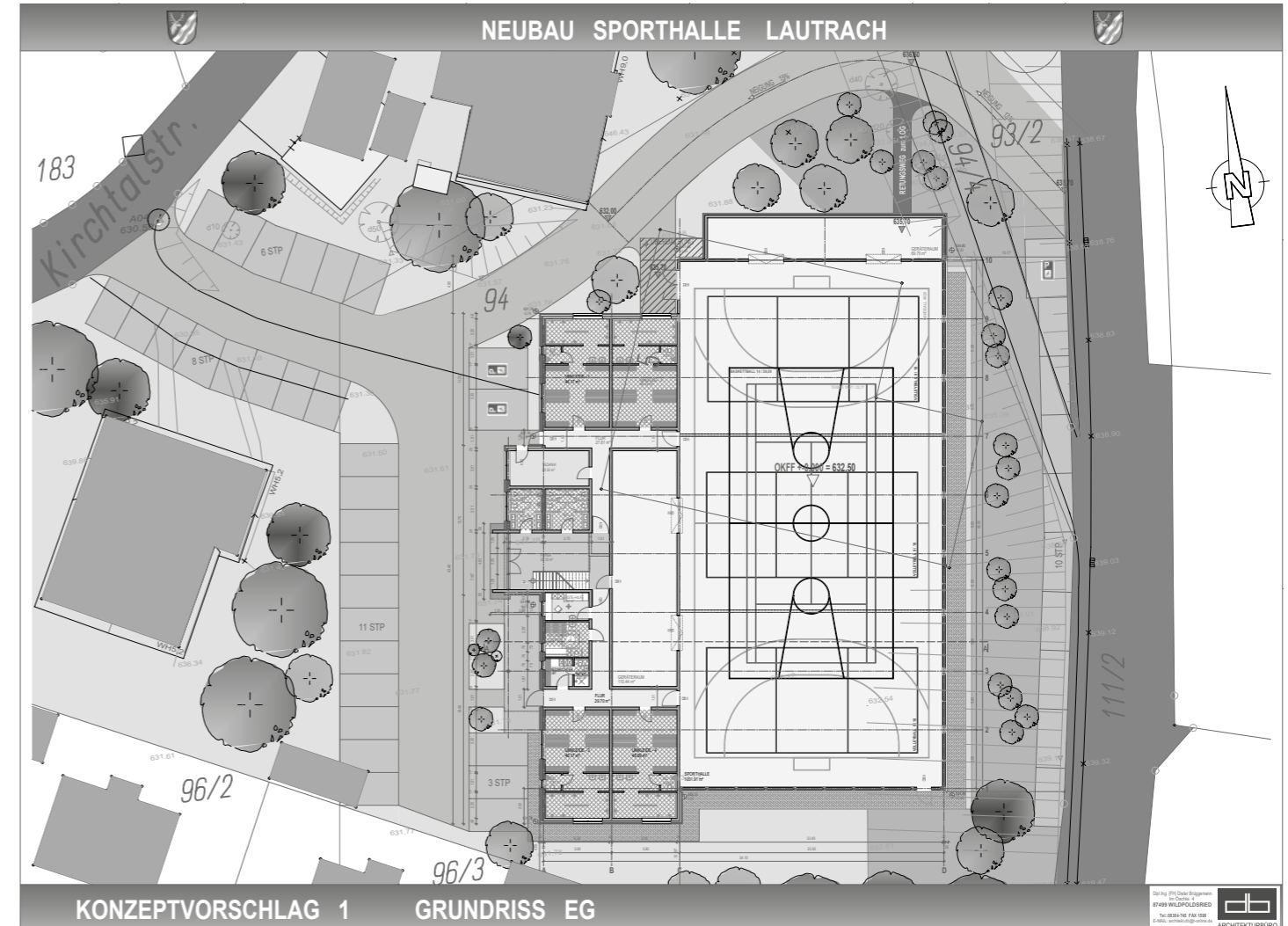



## INVESTITIONSPLAN

Herstellen Grundstück .....	6.355 €
Abrißarbeiten, Erschließen .....	441.775 €
Baukosten Bauwerk .....	2.804.391 €
Bauwerk Technische Anlagen.....	657.610 €
Außenanlagen .....	225.100 €
Baunebenkosten/Architekt .....	585.566 €
Baukosten Netto.....	4.720.797 €
19 % Mehrwertsteuer .....	896.951 €

**Gesamtinvestition .....** 5.617.748 €

## FINANZIERUNGSPLAN

Zuschuss Staatmittel (geschätzt).....	2.200.000 €
Darlehen Staatsmittel (geschätzt) .....	895.000 €
Zuschuss Kommunen .....	1.800.000 €
Rückerstattung Vorsteuer .....	163.000 €
Eigenmittel .....	562.000 €

**Gesamt .....** 5.620.000 €

## AUFZUBRINGENDE EIGENMITTEL

Der Staat schreibt vor, das der Verein mindestens 10 % der förderfähigen Bausumme aus Eigenmittel erbringen muss.

Eigenkapital .....	125.000 €
Eigenleistungen beim Bau .....	50.000 €
Spenden / Sponsoren / Mitgliederdarlehen.....	387.000 €

**Gesamt .....** 562.000 €

Zur Tilgung des Darlehens und für den Unterhalt der Sporthalle sind weitere Finanzmittel notwendig

Anzeigen:



**10 % Rabatt**  
auf ihren Einkauf!  
(ausgenommen Kommissionsware)

**ausschneiden und mitbringen**

Wir liefern auch im Umkreis von  
20 km kostenlos aus.

**Öffnungszeiten:**  
Mo-Fr. 9:00 - 12:00 Uhr  
und 14:00 - 18:00 Uhr  
Sa. 9:00 - 13:00 Uhr  
Dienstag geschlossen!

Mückental 10, (neben Roadhaus)  
87764 Legau / Maria Steinbach  
Mobil: 0151/46 46 4223

Onlineshop: [www.landmuecke.eu](http://www.landmuecke.eu)



---

**Finden Sie bei uns :**

Geschenkideen - **Rankhilfen** - Eisenmöbel - Gartenaccessoires  
Gartenfiguren - Wohnaccessoires - Inspiration - **Gartenbänke**  
Laternen - **Windlichter** - Nostalgie in Rost - Pavillions - **Rosenbögen**  
Geburtstagskarten - Blechschilder - **Gartenstecker** - Fensterhänger  
Ostern - Frühjahr - Sommer - Weihnachten  
ganz einfach **für jede Jahreszeit.**  
*Viele Dinge können wir auch Bestellen die nicht vorrätig sind !*

Immer  
gut Beraten

- Hecken
- Obstpflanzen
- Stauden
- Gartenbäume
- Blütensträucher
- Rosen
- Gräser
- Gartenbonsai
- exklusive Großpflanzen



# Gold Baumschule

Hauptstr. 57, Kronburg 08394/1307 [info@baumschule-gold.de](mailto:info@baumschule-gold.de)  
Mo - Fr 8-12 Uhr und 13-18 Uhr, Sa 8-12 Uhr

# Mit Ihrer Unterstützung schaffen wir das!

**Wir freuen uns, wenn Sie unser Bauvorhaben unterstützen.**

**Hier einige Varianten, die uns die Finanzierung erleichtern:**

## Spende

Geben Sie uns Ihre Zusage für eine Spende und spenden Sie für unseren Neubau einer Sporthalle. Selbstverständlich stellen wir Ihnen gerne eine entsprechende Zuwendungsbestätigung aus.

**Bitte überweisen Sie Ihre Spende an:**

TSV Lautrach/Illerbeuren e.V.  
IBAN: DE88 73190000 0100181242  
BIC: GENODEF1MM1  
Stichwort: Spende Sporthalle

## Sponsoring

**Werben Sie für Ihr Unternehmen mit attraktiven Möglichkeiten:**

- Patenschaften für Räume (Umkleide, Gymnastik) Geben Sie den Räumen ihren Namen
- Name der Halle kommen sie ins Gespräch und geben Sie der Halle Ihren Namen
- Sponsorentafeln (Werbetafel in der Halle, Treppenhaus,...)
- Sie haben eigene Ideen?

Wir haben Ihr Interesse geweckt? Gerne beraten wir Sie persönlich im Gespräch. Sprechen Sie uns an, wir würden uns freuen, Sie als Partner zu gewinnen!

## Stein für Stein - gemeinsam schaffen wir das

Sichern Sie sich mit Ihrer großzügigen Spende einen Stein mit Ihrem Namen im Eingangsbereich der Halle

## Mitgliederdarlehen

Beteiligen Sie sich mit einem Mitgliederdarlehen am Bau der Sporthalle.

Der Verein ist für die Baumaßnahme auch auf Fremdmittel angewiesen. Darlehen unserer Mitglieder sind für uns eine äußerst vorteilhafte Variante. Jede Zusage von Ihnen hilft uns dieses Bauvorhaben zu unterstützen.

Ihr Vorteil: Unsere Darlehenszinsen liegen über dem derzeitigen Niveau von Spareinlagen oder Tagesgeldkonten.

**Wir freuen uns über  
jede finanzielle  
Unterstützung!**

Sie sind interessiert und wollen mehr erfahren? Sie erreichen Alexander Heintze unter Tel. 08394-926612 oder 0173-8525167 und per Mail unter [sporthalle@tsv-lautrach.de](mailto:sporthalle@tsv-lautrach.de)

WWW.DRUCKEREI-NEIDHART.DE



Neidhart Web & Druck GmbH  
Schulstraße 29b / D-88317 Aichstetten  
Tel.: +49 7565 1033  
info@druckerei-neidhart.de



DIGITALDRUCK  
OFFSETDRUCK

Mit Ihrer Unterstützung  
schaffen wir das!  
Werden Sie Werbepartner  
in diesem Heft.

### Impressum

**Herausgeber:** TSV Lautrach/Illerbeuren e.V., Geschäftsstelle: Kirchtalstr. 5, 87763 Lautrach,  
Tel.: 08394/94030, Fax 08394/941330, e-mail: tsv-lautrach@t-online.de

**Redaktion:** Nicola Wirth, Augartstraße 10, 87758 Kronburg, Tel.: 08394/92 69 60, e-mail: nicolaw@online.de

**Anzeigen, Druck und Satz:** Neidhart Web & Druck GmbH, 88317 Aichstetten, Tel.: 07565 /1033, e-mail: info@druckerei-neidhart.de

Die Zeitung wird kostenlos an alle Haushalte der Gemeinden Lautrach u. Kronburg verteilt. Gedruckt auf chlorfreiem Kunstdruck und Recycling.

**Andreas Ortner**  
Orthopädie – Schuhmachermeister

- orthopädische Maßschuhe
- Maßschuhe nach altbewährter Handwerkstechnik
- Einlagen, Bandagen und Kompressionsversorgung
- Schuhzurichtungen
- Hausbesuche nach Vereinbarung

Deybachstrasse 4  
87763 Lautrach  
Tel. 0 83 94 / 92 62 04  
Mobil 01 73 / 3 86 90 45  
www.ortnerpaedie.de



**Wir haben gut lachen...**



... wir sind Mitglied beim TSV

e-mail: tsv-lautrach@t-online.de



**MW KFZ-Werkstatt**

Lautrach  
Osterrieder Str. 21a  
Tel: 08394 / 92 62 59  
Tel: 0160 / 91 36 42 11  
www.auto-wehling.de



Ihre kompetente KFZ-Werkstatt in Lautrach

**Unser Service – für alle MARKEN!**

- Kundendienst
- Hauptuntersuchung/ Abgasuntersuchung
- Reifenservice inkl. Einlagerung
- Fehlerbehebung von Störungen
- Getriebespülung bei Automatikgetriebe mit Ölwechsel
- Reparaturen
- Hagelschaden- und Parkdellenreparatur
- Tuning
- Leistungssteigerung

- Bodenbeläge
- Parkett
- Polsterei
- Gardinen
- Sonnenschutz

**Hans-Dieter Prinz**  
Raumausstattung + Parkett Prinz GmbH & Co. KG  
Raumausstattung + Parkett  
Meisterbetrieb seit 1909



Schmiedbergstraße 1 · 87758 Illerbeuren  
Tel 08394 / 295 · Fax 08394 / 1693  
Mobil 01 70 / 7242542  
info@prinz-raumausstattung.de  
www.prinz-raumausstattung.de

**Kirchenmalermeister  
Horbert Breins**



- Malerarbeiten aller Art
- Illusionistische Malereien
- Restaurierung von Figuren, Bildern, Bilderrahmen, bemalte Möbel, Stuck
- Gestaltung mit historischen Techniken
- Vollwärmeschutz und Verputzarbeiten
- Marmorierungen und Maserierungen
- Gold- und Silberarbeiten
- Stuckarbeiten
- Schriften

Ihr Fachmann für das Außergewöhnliche...

Illerstr. 4b · 87763 Lautrach  
Tel. 08394/926412 · Fax 926414 · Mobil 0172/6360745



vr-memmingen.de



**Dominik Brändle**  
Immobilienberater  
der VR-Bank und  
Kassierer beim  
SC Untrasried

**Engagieren statt nur  
kommentieren - auf unsere  
Teampayer ist Verlass.**

**Morgen kann kommen.**

Wir machen den Weg frei.

VR-Bank  
Memmingen eG





**BREHER** Autohaus Aitrach  
Ihr freundlicher VW-Partner

Hermann-Krum-Str. 3  
88319 Aitrach  
Tel. 07565/5427  
Fax 07565/6120  
rudolf.breher@autohaus-breher.de  
[www.autohaus-breher.de](http://www.autohaus-breher.de)

- ✓ Kundendienst
- ✓ Klima-Service
- ✓ Neu/Gebrauchtwagen
- ✓ TÜV 2 x wöchentlich
- ✓ CHRIST - Textilwaschanlage  
täglich von 7.00 - 20.00 Uhr,  
Autopflege ab 4,50 Euro

**MITRON**®  
WATCH GmbH

Ehrensberg 82  
87764 Legau  
Tel. 08330/925-0  
[www.mitron.de](http://www.mitron.de)

**Shop-Öffnungszeiten:**  
Mo.-Do.: 8.00-16.00 Uhr  
Fr.: 8.00-14.30 Uhr

**LAGERVERKAUF** bis zu 50 % reduziert!

**UHREN • SCHMUCK • BATTERIEWECHSEL**

**Trau dich!** Trau- & Partnerringe —  
15% Sonderrabatt auf alle Trauringbestellungen  
Markenqualität aus Deutschland!  
(Beratungstermine auch nach Vereinbarung)